

# Stadtkirche Frauenfeld

## Referenzprojekt Laserscanning

**Objekt** Stadtkirche St. Nikolaus  
**Gemeinde** Frauenfeld  
**Projektumfang** Bestandsaufnahme für Renovation und für Kulturgüterschutz- Sicherstellungsdokumentation  
2013 / 2014

**Auftraggeber** Katholische Kirchgemeinde Frauenfeld

### Projektbeteiligte

**Architekten** Büchel Neubig Architekten, Weinfelden

**Leistungen geotopo** Vermessung der gesamten Kirche (Kirchenschiff, Sakristei, Dachstock, Fassaden) mit Laserscanning. Erstellung von Grundriss-, Schnitt- und Fassadenpläne inkl. hohem Detailierungsgrad der Ornamente und Figuren.

**Projektleitung** Beatrix Ruch



Ausschnitt der Kircheninnenseite CAD-Plan

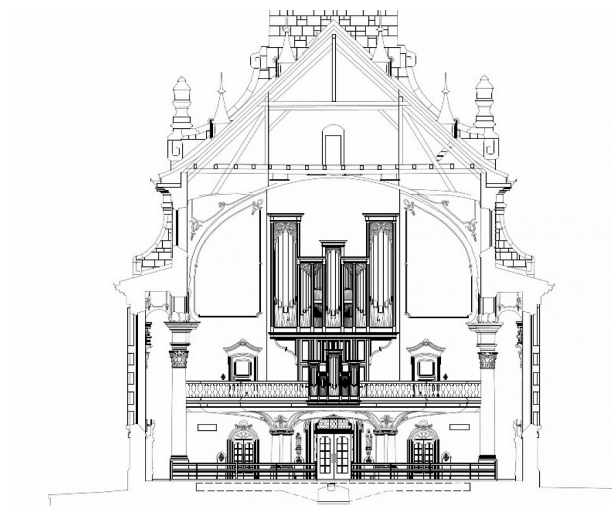

Ansicht Schnitt Empore



Ausschnitt der Kircheninnenseite Scanbild

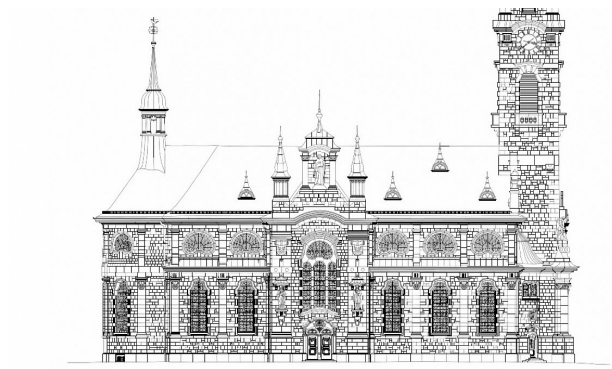

Ansicht Fassade Süd